

Nom:

Collège :

Prénom :

Classe :

LE CALAME D'OR

Concours SINGULIS 2022



Partie réservée à la correction

PARTIE 1	Histoire des Arts / 10 (professeur)
PARTIE 2	Texte et questions / 40 (jury)
PARTIE 3	Etymologie / 20 (professeur)
	BONUS I, II, III / 10 (jury)
	TOTAL / 80

Thème : Œdipe



À la fin de chaque partie, récolte des mots latins dans ces encadrés, afin de résoudre l'énigme du Sphinx!

• PARTIE I (Histoire des Arts) : QUI EST QUI ? (___ / 10 pts)

Le sphinx est une créature monstrueuse de la mythologie grecque. Voici d'autres créatures à reconnaître et nommer. Aide-toi des charades et devinettes !

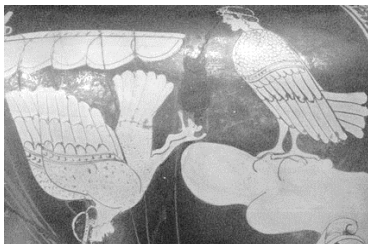

Mon 1er est une note de musique.

Elisabeth II est mon 2e.

Mon tout est une créature mi-femme mi-oiseau.

Je suis

.... / 2 pts



J'ai un corps d'homme et une queue de poisson. Ce rébus vous donne mon nom :

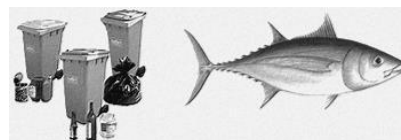

Je suis

.... / 2 pts



Mon 1er est un nombre romain.
 Mon 2e est ce qui compose le corps humain à soixante pour cent.
 Mon 3e est un préfixe répétitif.
 Mon tout est une créature mi-homme mi-cheval.

Je suis / 2 pts



Je suis un dragon marin avec une tête de femme, et mon nom est composé de 2 notes de musique.

Je suis / 2 pts

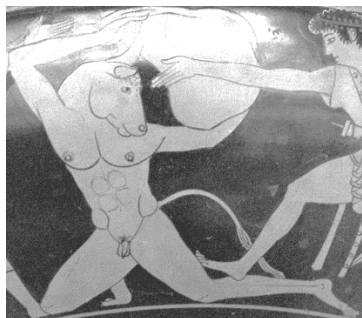

Je suis un homme à tête de taureau. Ce rébus vous donne mon nom.



Je suis / 2 pts



Le 1er mot de l'énigme du sphinx est le nom, en latin, de l'ensemble des trois déesses qui président au Destin des hommes, de la naissance à la mort : P _ _ _ _ _ .

• PARTIE II (Grammaire - Traduction) : CRIME ET MONSTRE (___ /40 pts)

A - Traduis le passage suivant et découvre le premier crime d'Œdipe :

..... / 16 pts

Rex equos immisit et rota pedem ejus
 oppressit;

Oedipus iratus, inscius patrem suum de
 curru detraxit et occidit.

Laio occiso, Creon Menoecei filius regnum
 occupavit.

D'après Hygin (LXVII)

Une fois Laïos tué, _____

Vocabulaire : equus, i, m : le cheval - immitto, is, ere, misi, missum: faire avancer - opprimo, is, ere, oppressi, oppressum : écraser - ejus: de celui-ci (= Oedipe) - rota, ae, f : la roue - iratus, a, um : fâché (e) - inscius, a, um: ignorant (e) - currus, us, m : le char - detraho, is, ere, detraxi, detractum: faire descendre - occido, is, ere, occidi, occisum : tuer - Menoecus, i, m: Ménécée - occupo, as, are, avi, atum: prendre possession

B – Réponds à ces questions de conjugaison

..... / 10 pts

a) Les verbes suivants proviennent du texte et sont référencés dans le vocabulaire. Transpose-les au présent (à la même personne).

immisit : _____

oppressit : _____

detrahit : _____

..... / 6 pts

b) Transpose maintenant ceux-ci au pluriel (même personne, même temps) :

..... / 4 pts

occidit : _____ occupavit : _____

C - Relève deux mots latins du texte appartenant au champ lexical de la famille et indique leur cas et leur nombre.

• _____ : cas : _____ nombre : _____ / 2 pts

• _____ : cas : _____ nombre : _____ / 2 pts

D - Relève deux mots latins dans le texte qui ont la même racine :

1. _____ 2. _____

..... / 2 pts

E - Lis la suite du texte que tu viens de traduire et découvre le monstre qui sévit sur Thèbes au même moment !

Texte en latin

Texte en Français

Interim Sphinx Typhonis in Boeotiam est missa,

Entre temps, le sphinx, né de Typhon, a été envoyé en Béotie,

quae agros Thebanorum vexabat;

pour ravager les terres des Thébains ;

ea regi Creonti simultatem constituit,

il inspira de la haine au roi Créon,

si carmen, quod posuisset, aliquis interpretatus esset,

il dit que si quelqu'un expliquait l'énigme qu'il avait posée,

se inde abire, si autem datum carmen non solvisset,

il s'en irait, mais que si cette personne ne résolvait pas l'énigme donnée,

eum se consumpturam dixit neque aliter de finibus excessuram.

il la ferait disparaître et ne quitterait pas le territoire autrement.

Rex re audita per Graeciam edixit,

Le roi, ayant entendu cela, fit une proclamation à travers la Grèce :

qui Sphingae carmen solvisset,

il promet de donner à celui qui résoudrait l'énigme du sphinx

regnum se et Jocastem sororem ei in conjugium daturum promisit.

son royaume et sa sœur Jocaste en mariage.

D'après Hygin (LXVII)

a) Complète les trois phrases suivantes à l'aide des mots latins : *filius, mater, soror, frater, pater*, et *conjunx*.

Laius est Oedipi _____ . Jocasta est Oedipi _____ et _____ .

Oedipus est Laii et Jocastae _____ . Jocasta est Creontis _____ .

Creon est Jocastae _____ / 6 pts

b) Le mot latin traduit par "énigme" est : *carmen, inis, n.*

Mets-le au nominatif pluriel : _____ / 1 pt

c) **Qui suis-je?** "Au matin de ma vie, je marche à 4 pattes. A l'âge adulte, je marche sur mes 2 jambes. Au soir de ma vie, je marche à l'aide d'une canne." Donne la réponse à l'énigme du sphinx en latin : _ _ _ _ / 1 pt

..... / 8 pts



Le 2ème mot est le nom latin de la mère du sphinx ; pour le découvrir, remets les syllabes de son nom dans l'ordre : chid - È - na : _ _ _ _ _ .

• PARTIE III (Étymologie - Civilisation) : UNE HISTOIRE DE FAMILLE (___ / 20 pts)

A - Entoure, dans la liste suivante, le mot qui ne dérive pas de *pes, pedis, m* (le pied) :

Pédestre Pédaler Pédiatre

..... / 1 pt

B - Fais connaissance avec les enfants d'Œdipe et Jocaste !

a) Décompose le nom d'Antigone.

Donne son préfixe : _____ Donne le sens du préfixe : _____ / 1 pt

b) Entoure l'intrus dans la liste de mots suivants et explique pourquoi c'est un intrus :
Antipathique – Antimite – Antillais – Antipode

Explication : _____ / 2 pts

c) Le prénom Polynice est basé sur un préfixe Grec, « *poly* » qui est l'équivalent de « *multus* » en Latin, que l'on trouve dans de nombreux mots. Relie les mots de gauche (issus du Latin) à leurs correspondants à droite (issus du Grec). / 4 pts

multilingue	•	•	Polymorphe
multiforme	•	•	Polyphone
multicolore	•	•	Polychrome
multison	•	•	Polyglotte

d) Complète les charades suivantes. Découvre le nom de la sœur et du frère d'Antigone et Polynice ! / 7 pts

- Mon premier est la 2ème personne du singulier, à l'indicatif présent, du verbe latin « Ire » (aller): _____
Mon deuxième dirige : _____
Mon tout est la sœur d'Antigone : _____
- Mon premier est une interjection : _____
Mon deuxième est une boisson prisée par les Anglais : _____
Mon troisième est le mari de ma tante qui a perdu une lettre : _____
Mon tout est le frère de Polynice : _____

..... / 14 pts

C - Complète la grille de mots croisés ci-dessous .

Aide-toi des dérivés français des mots latins indiqués, grâce aux indices données.

..... / 5 pts

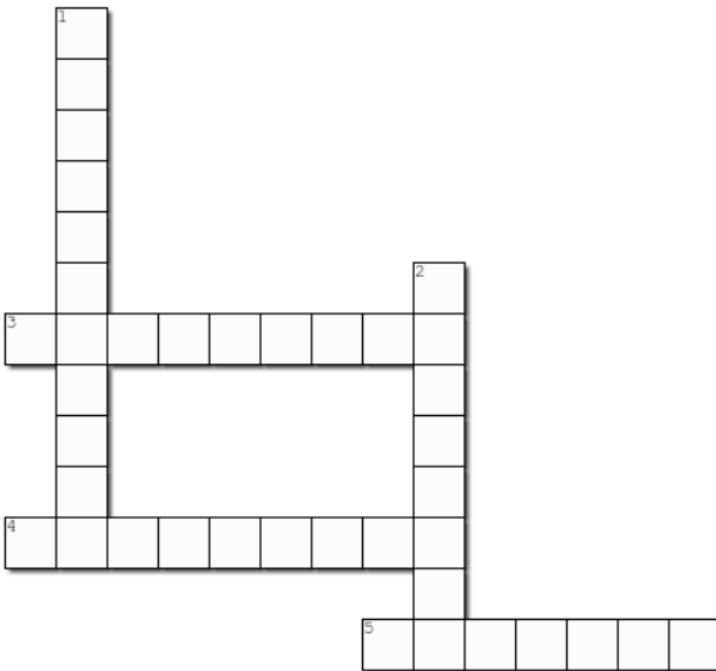

1. Nom féminin issu de *Conjux, -jugis, f* (l'épouse), je suis une discipline du français.
2. Nom masculin issu de *Genitus, -us, m* : je suis le père biologique.
3. Adjectif issu de *Pater, -tris, m*, qui définit le fait d'assassiner son père.
4. Adjectif issu de *Infans, -tis, m*, qui caractérise ce qui concerne le jeune enfant.
5. Nom féminin issu de *Frater, -tris, m*, je désigne un groupe de frères.



Le 3ème mot de l'énigme signifie maître de maison en latin, décliné au nominatif masculin singulier :

BONUS : L'ÉNIGME DU SPHINX (___ /10 pts)

Tout au long de ton parcours, tu as récolté 3 noms latins ; recopie-les maintenant en majuscules :

□□□ --- ---□□ ---□□

...../6 pts

Recopie les lettres encadrées les unes après les autres, venant des trois mots : □□ □ S S □□

...../4 pts

Bravo ! Tu viens de découvrir le dernier nom en latin de la montagne qui surplombe la ville de Thèbes et a donné son nom à un quartier parisien, dans lequel il y a une grande tour !

FÉLICITATIONS !

Tu as vaincu le Sphinx et sauvé Thèbes de sa malédiction.

